

Tribunale di Caltagirone
Sezione Esecuzioni

DOCUMENTAZIONE FOTOGRAFICA

Proc. Esecutiva immobiliare n. 83/2013 R.G.E.

Esecuzione promossa da:

Consorzio Garanzia Confidi Coop. per Azioni

contro

Palumbo Salvatore

Giudice Dott.ssa Cavallaro Agata Maria Patrizia

C.T.U. Dott. Arch. Capezzi Giangrazia



Prospetti di Via Crispi angolo Via Vacirca



Ingresso in Via Vacirca



Ballatoio ammalorato di Via Crispi angolo Via Vacirca



Piano terra



Piano terra



Piano terra porta in ferro con scivola

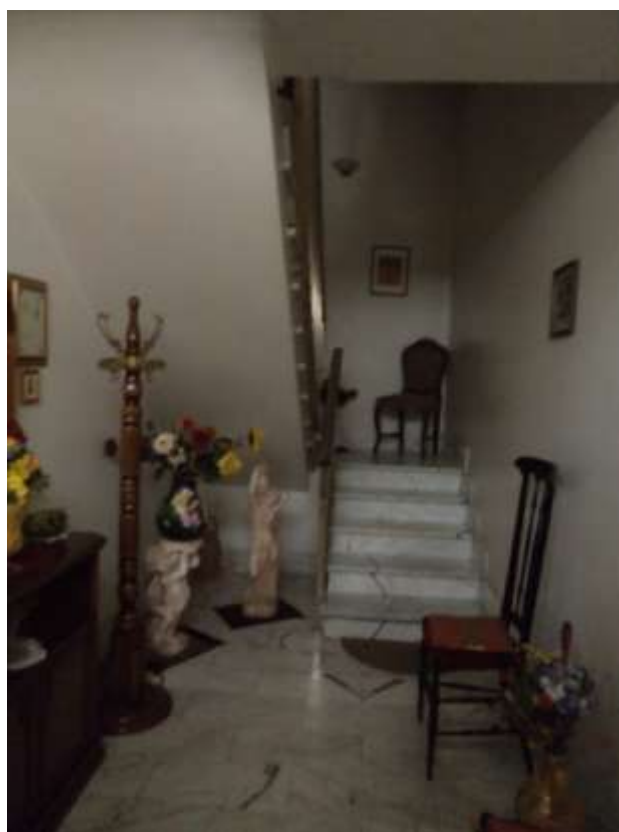

Vano scala in marmo



Ingresso piano ammezzato



Cucina piano ammezzato



Corridoio primo piano (ammezzato)



Camera primo piano (ammezzato)



Camera primo piano (ammezzato)

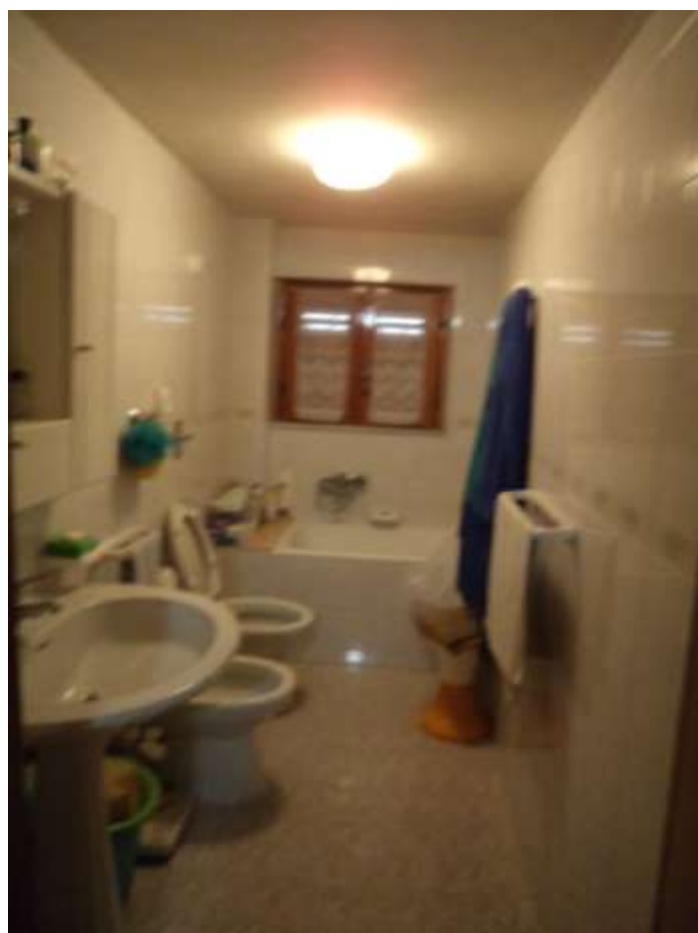

Bagno primo piano (ammezzato)



Corridoio/ ingresso secondo piano



Salone piano secondo



Corridoio secondo terzo



Prima camera da letto terzo piano



Ripostiglio con accesso dalla prima camera da letto terzo piano

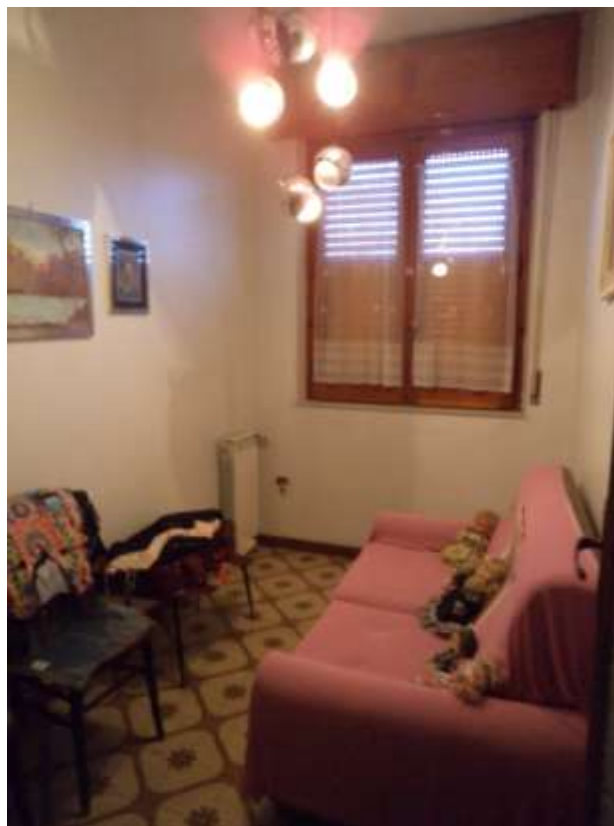

Seconda camera da letto terzo piano



Terza camera da letto terzo piano



Accesso al quarto piano dalla scala comune



ripostiglio al quarto piano



bagnetto al quarto piano



terrazzo al quarto piano



terrazzo al quarto piano



Terreni siti in Niscemi in Via Enrico De Nicola